

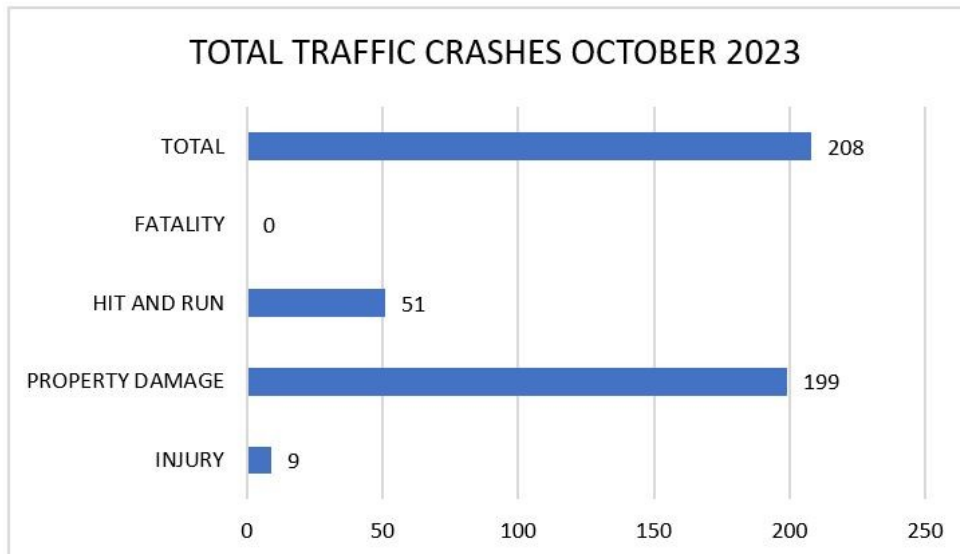

Plan de Seguridad Vial

Las quejas de tráfico son la queja número #1 reportada al Departamento de Policía de Green Bay y a los concejales de la ciudad. El departamento de policía está comprometido con los viajes seguros para los automovilistas, peatones y ciclistas. Con el objetivo de reducir los accidentes de tránsito, los daños a la propiedad, las lesiones y las muertes en las carreteras de Green Bay, el departamento de policía utilizará un enfoque basado en datos para controlar el tránsito. Se utilizarán análisis de datos de accidentes, quejas de ciudadanos y tableros de velocidad para identificar áreas de énfasis en el tráfico. El informe de cada mes se publicará en el sitio web del departamento de policía y se presentará en las reuniones mensuales de la Comisión de Tráfico, Bicicletas y Peatones.

DATOS DE ACCIDENTES DE OCTUBRE 2023

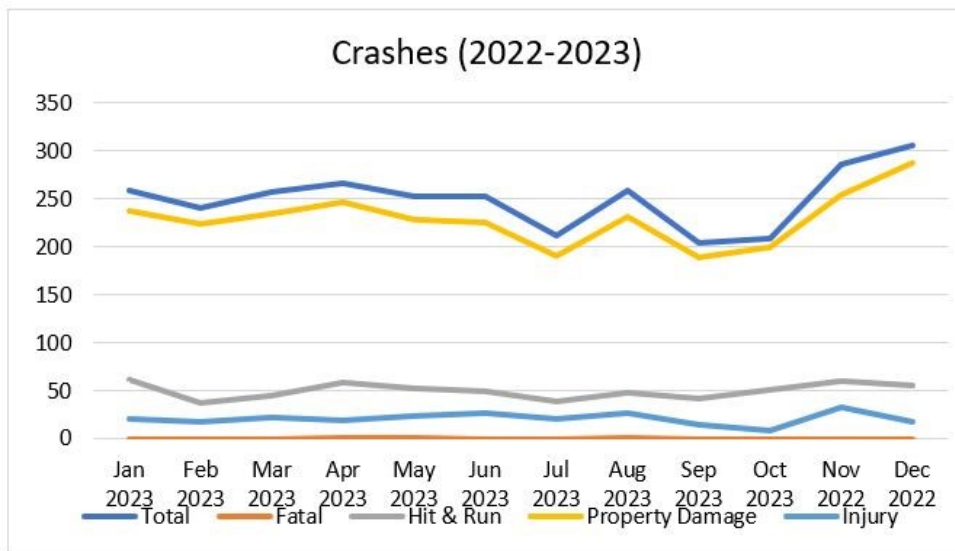

PLAN DE SEGURIDAD DE TRÁFICO DEL DEPARTAMENTO DE POLICÍA DE GREEN

MAPA DE CALOR POR ACCIDENTES DE TRÁFICO

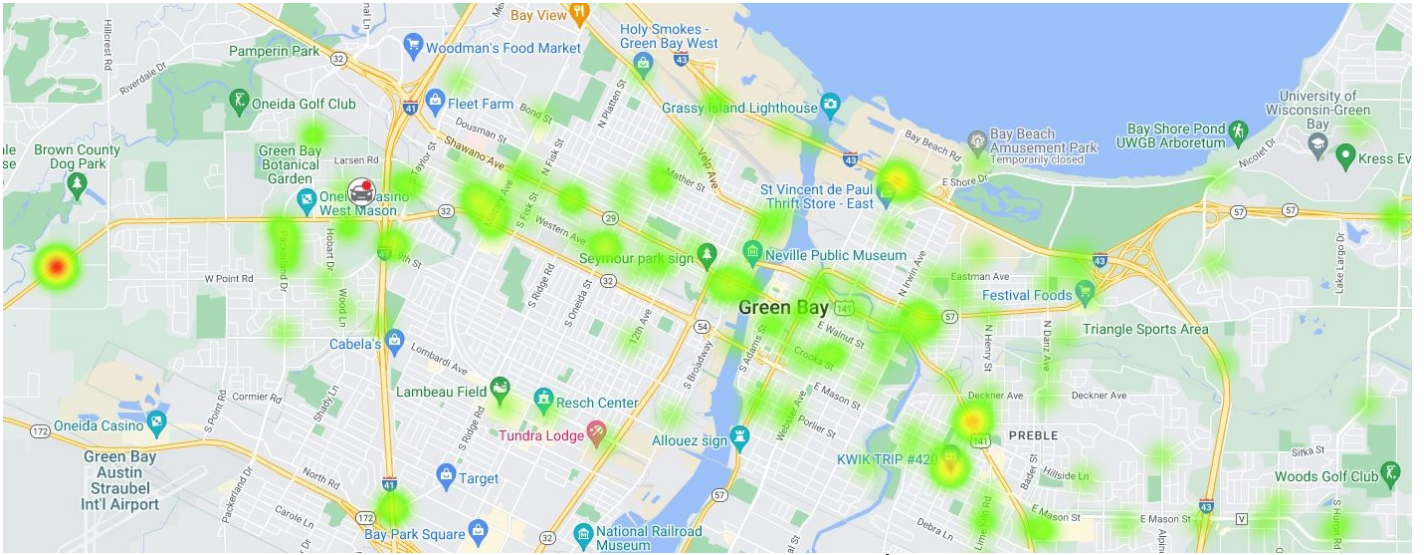

OCTUBRE 2023 PARADAS DE TRÁFICO

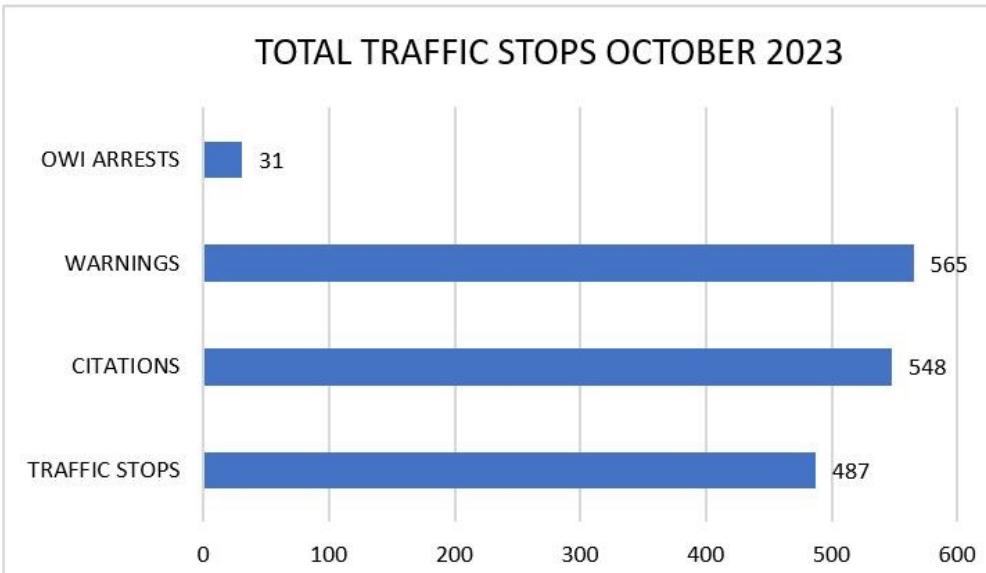
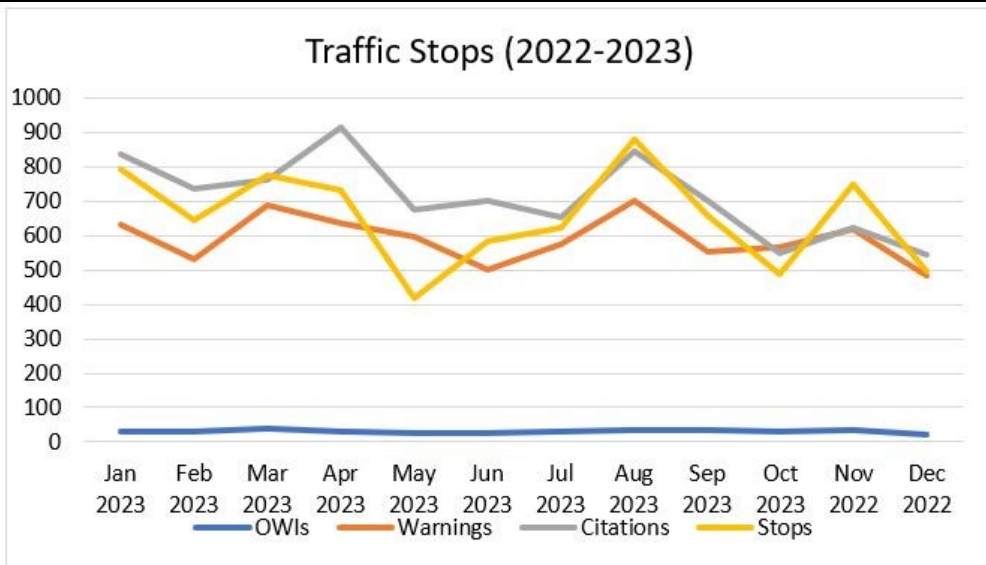

PLAN DE SEGURIDAD DE TRÁFICO DEL DEPARTAMENTO DE POLICÍA DE GREEN

PRÓXIMOS DESPLIEGUES DEL GRUPO DE TRABAJO DE TRÁFICO

- * GRUPO DE TRABAJO DE SOBRIEDAD DE OWI (Conducir bajo la influencia de intoxicantes) DEL CONDADO DE BROWN—17 Y 18 DE NOVIEMBRE
- * CLICK IT OR TICKET CUMPLIMIENTO DE CINTURON DE SEGURIDAD — NOVIEMBRE 8, 15, 29
- * CUMPLIMIENTO DE ALCOHOL LOCAL—NOVIEMBRE 10, 11

ÁREAS PRIORITARIAS DE CUMPLIMIENTO

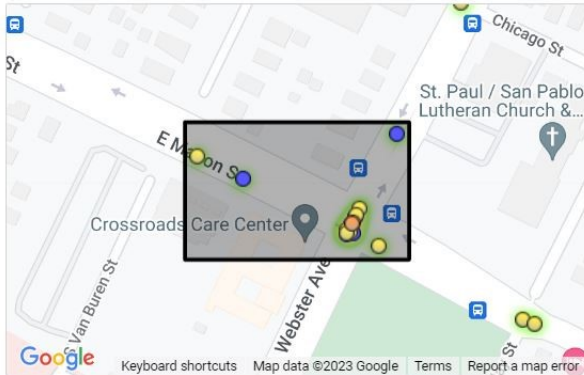

Analysis Area #2: GREEN BAY (C)

Roadway: E MASON ST

Total Crashes: 16

Contributing Factors:

- Occp Protection (5)
- CMV (1)
- Teen Driver (4)
- Impaired (1)
- Bike (2)
- Distracted (2)
- Speed (2)

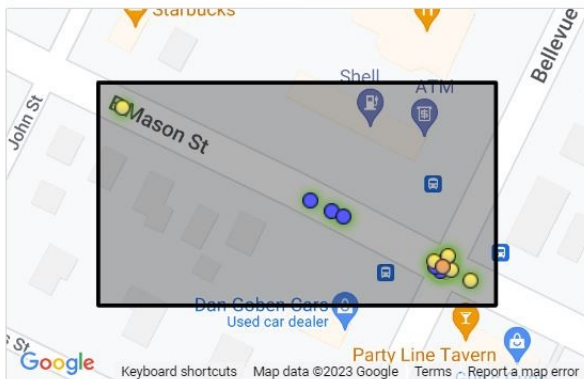

Analysis Area #3: GREEN BAY (C)

Roadway: E MASON ST

Total Crashes: 13

Contributing Factors:

- Teen Driver (4)
- 65+ Driver (3)
- Occp Protection (2)
- Speed (2)
- Impaired (1)

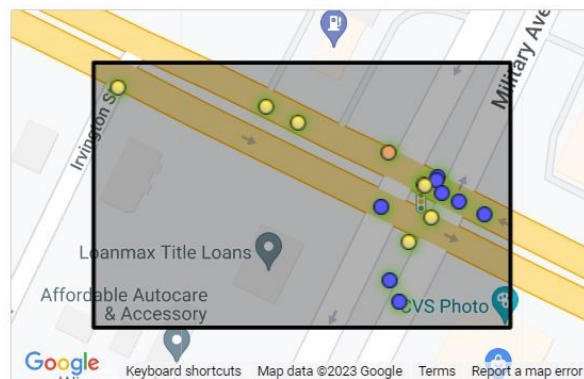

Analysis Area #4: GREEN BAY (C)

Roadway: 032

Total Crashes: 16

Contributing Factors:

- Teen Driver (3)
- CMV (1)
- 65+ Driver (3)
- Distracted (1)
- Bike (2)
- Occp Protection (1)
- Impaired (2)
- Speed (1)
- Pedestrian (2)

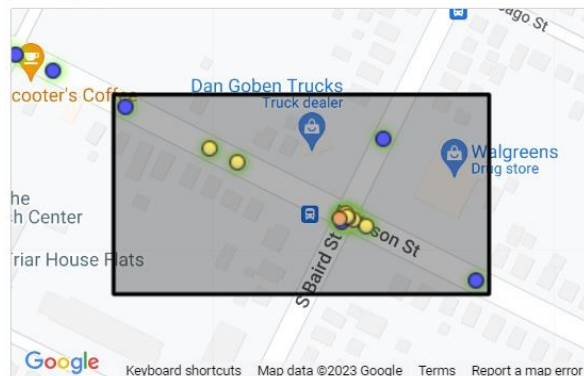

Analysis Area #5: GREEN BAY (C)

Roadway: E MASON ST

Total Crashes: 14

Contributing Factors:

- Teen Driver (5)
- Pedestrian (1)
- Distracted (2)
- Speed (1)
- Bike (1)
- Impaired (1)
- Occp Protection (1)

PLAN DE SEGURIDAD DE TRÁFICO DEL DEPARTAMENTO DE POLICÍA DE

QUEJAS DE TRÁFICO

Para reportar una queja de tránsito, envíe una “Solicitud de servicio” a través del sitio web de la ciudad de Green Bay: greenbaywi.gov o llamando a la Línea de quejas de la Unidad de control de tránsito al (920) 448-3212.

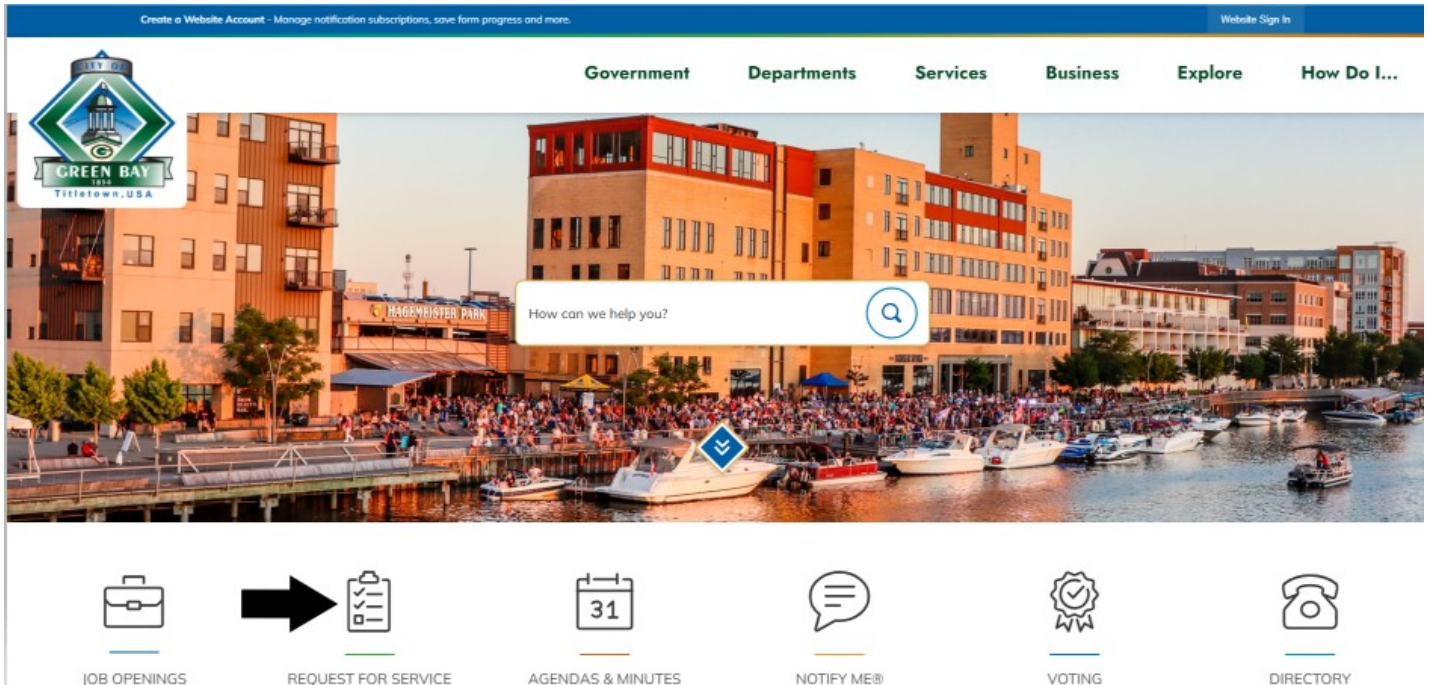

CONSEJOS PARA CONDUCIR EN INVIERNO

- Planifique con anticipación antes de las tormentas invernales. Haga sus encargos antes de que nieve. SALGA SÓLO SI ES NECESARIO.
- Asegúrese de que sus llantas estén correctamente infladas.
- Mantenga una distancia para frenar seguro entre usted y el vehículo que le precede. Evite esperar para detenerse/reducir la velocidad en el último momento y tener que frenar bruscamente, especialmente en carreteras resbaladizas. Esté atento al tráfico más lento que se avecina.
- Consulte el tiempo antes de partir si va a realizar un viaje largo. Si conduce por autopistas, consulte las condiciones de la carretera en 511wi.gov.
- No conduzca distraído, en ningún clima.